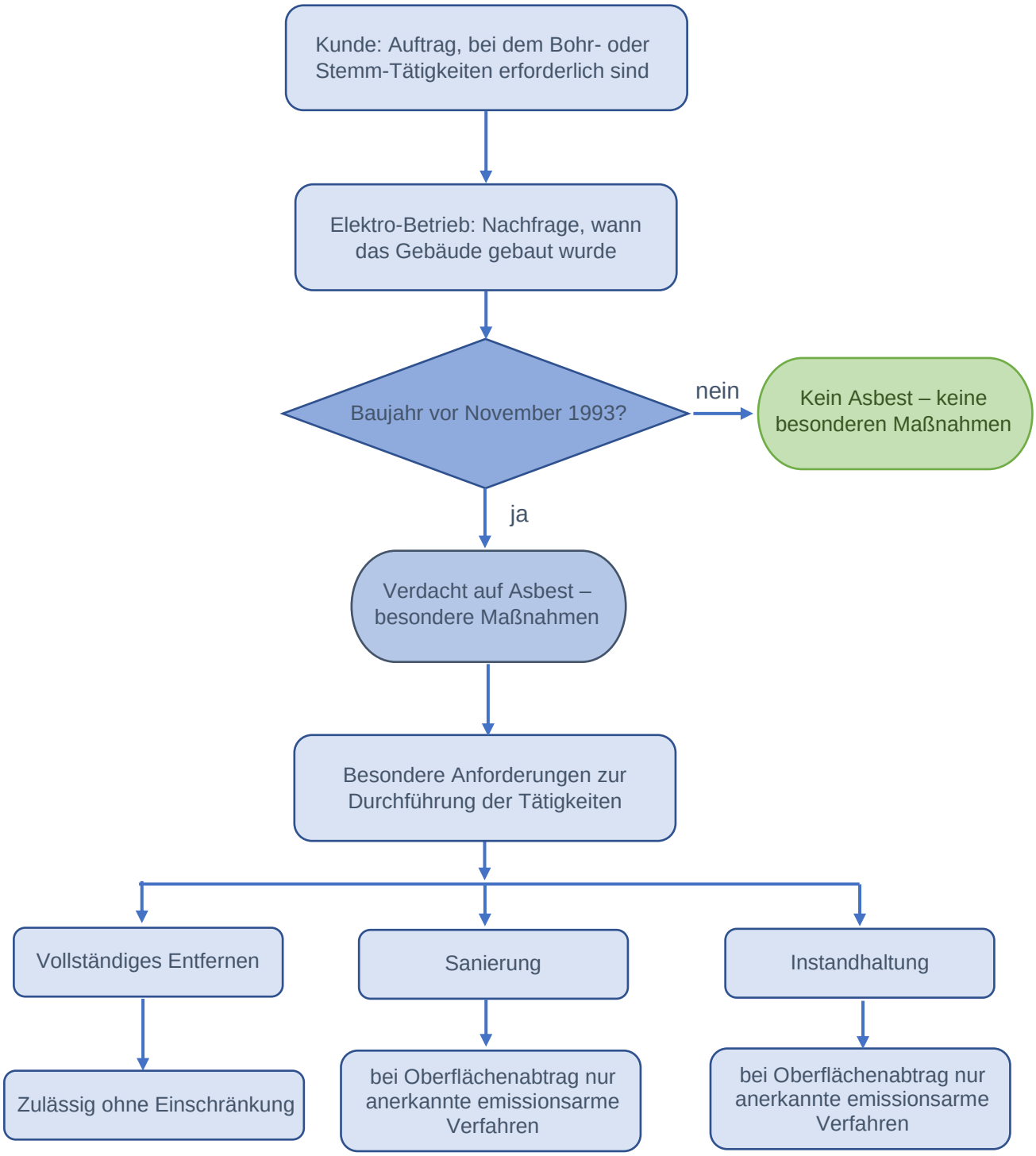

Zusammengefasst aus: https://www.bgetem.de/presse-aktuelles/pressemeldungen/2021/branchenloesung-asbest-beim-bauen-im-bestand-veroeffentlicht